



# 釜山東萊로타리클럽



WEEKLY BULLETIN THE ROTARY CLUB OF BUSAN DONGRAE

2007-08



WILFRID J. WI. KINSON  
HONORARY INTERNATIONAL PRESIDENT

R I 3660 地區 總裁 行動指針

“모든 로타리안은  
또 한분의 로타리안을”

“ 회원 친목 야간주회 ”

금회기 첫 야간 주회는 장소를 허심청이 아닌 온천장의 “시락 농원”으로 옮겨 시작되었다. 주회 시작 시간인 18:30이 되어도 출석 회원은 30분도 아니 되니, 동제 회장과 서원 총무는 안절부절이다. 문 밖을 들락거리며 기다린들 아니 오는 사람이 나타 날 리도 없는데... 10분을 넘겨 겨우 개회 타종을 할 수 있었다. 우리는 밖에 나와도 할 것은 다 해야 하니 네가지 표준은 민수의 몫이다. 동제 회장은 인사에서 야간 주회에 많이 참석을 해주어 감사하다며 치하를 잊지 않는다. 오늘 야간 주회를 시행하는 참 뜻은 새로 입회하신 신입회원들의 바쁜 일정을 감안하였다며 로타리 정신인 친목과 봉사를 할 수 있는 자리가 되기를 바라며, 소주잔에 친밀감을 등뽕 담아 정을 나누기를 기대 한다. 바로 사찰의 럭키타이 시간으로 들어간다. 화산 사찰위원장은 그냥 육성으로 럭키타이 명단을 불러 나간다. 조금의 변화만 생기면 회장은 자동 대상이 되니 야간 주회를 주선해 주신 동제 회장께 타이틀 드리는 것은 너무나 당연하다. 신입회원 연수회를 다녀오신 벽하 이진홍, 인술자 서원 유근복 총무, 뒷 풀어 마당을 스폰 해 주신 송현 김창환 부회장께서 타이틀 받으신다. 후보 광고란에 오르고, 오늘의 넥타이에 선정되신 현암 김양우, 후보 광고란에 실리고 미국을 한 달 간 다녀오신 벽산 강민석씨도 럭키타이가 돌아갔다. 야간 주회라 그런지 오늘은 반가운 얼굴이 유난히 많다. 육전 배두수, 상봉 이성재, 최영철, 경양 도재철, 영호영 회원께도 타이틀 돌아갔다. 그리고, 지극한 건립 기금을 회사한 회원에게도 타이틀 돌아갔다. 보고 시간을 가졌는데, 총무 보고에서는 다음 주의 직장 주회에 관한 공지 사항이다. 자경 김중부 회원의 운영사인 다울 테크(경남 양산 소재)에서 12:30에 직장주회를 가진다는 내용을 공지하고, 등산 동호회 보고에서는 18일 09:00 허심청 앞을 출발하여 일일 표충사로 등산을 한다는 내용을 공지한다. 이어 바로 사찰 활동 시간을 가지라는데, 너무 빠른 진행이라 봉사 금 집계게 되지 않아 사찰 활동 시간은 생각한다는 화산 위원장의 말씀이다. 나중에 봉사 금 집계를 내 보니 야간 주회 주선하신 동제, 신입 회원 연수에 다녀오신 벽하, 신입 회원을 인솔 하신 서원, 이날 저녁을 스폰 해 주신 송현, 후보 광고와 미국 출장을 다녀오신 벽산은 더불어, 광고에 실린 현암, 반가운 얼굴의 육전, 경양, 상봉, 최영철, 영호영, 지극 회관 건립 기금을 내신 화산, 모두가 빠짐없이 봉사 대열에 합류 하셨다. 거기에, 늦게 와서 타이틀도 받지 못하신, 김영길, 서요한 회원께서도 자주 참석 못 하여 미안하다며 봉사 대열에 함께 하셨다. 간단하게, 그러나 격식을 갖춘 주회는 이것으로 폐회 타종까지 마치고, 여흥과 식사 시간으로 돌아갔다. 역시 일반 음식점이고, 맥주, 소주잔이 총무며 다니고, 대화와 웃음꽃이 만발하니 격식을 따제한 저녁의 주회가 친목에는 크게 일조를 하고, 그러하니 클럽의 발전에도 기여가 되는 것 아닌가 생각한다. 술을 잘 하는 사람, 못 하는 사람, 나름대로 시간을 조절하여 자리를 뜨기도 하고 지키기도 하니 한 달에 한번 이런 기회를 가지겠다는 집행부의 의지는 성공적인 발상이었다는 것 같다.

RI 會長 : 윌프리트 J. 윌킨슨 / RI 3660 地區 總裁 : 明庭 韓基昇

會 長	東 齊 朴東元	副 會 長	松 玄 金昌煥	클 럽 弘 報	東 軒 吳龍俊
次 期 會 長	無 盡 李彤均	總 務	瑞 原 柳根復	會 務 管 理	悠 修 殷鐘均
指 導 理 事	云 谷 朴東奎	財 務	南 丁 鄭泰訓	奉 仕 프 로젝 트	奉 素 金亨祐
理 事	多 空 李圭玄	會 員	松 南 李在寅	로 타 리 財 團	湖 山 曹麟鎬

## [ 동제 박동원 회장 인사 ]



오늘은 예고 한대로 야간 주회를 실시 하겠습니다. 야간 친목 주회를 한 이유는 근간에 우리 클럽에 영입된 회원 중, 아직도 왕성하게 사회 생활을 하시는 분이 많아 주간에 출석이 힘들어서 야간주회를 하면 도움이 될까하여 실시 하게 되었습니다.

로타리 정신은 친목과 봉사 입니다. 자주 출석하여 서로 친해지고 로타리에 대한 애정이 깊어 지면 더욱더 열심히 출석 할 것이라 생각 됩니다. 아우쪼록 소찬이나마 많이 드시고 친교와 대화를 하면서 즐겨 주시기 부탁드립니다. 다음주에는 자경 김중부 회원이 경영하는 (주)다올테크에서 직장주회를 할까 합니다. 많은 참석 부탁드립니다. 그럼 식사를 위해 인사를 이만 줄이겠습니다. 감사 합니다.

♥  
 동  
 제  
 박  
 동  
 원  
 회  
 장  
 인  
 사



▲ 동제 박동원



▲ 화산 김 균



▲ 송현 김창환



▲ 옥전 배두식



▲ 서원 유근복



▲ 벽산 강민석



▲ 삼봉 이성재



▲ 엄효영



▲ 경암 도제철



▲ 현암 김암우



▲ 최영철



▲ 백하 이상하



◀  
 주  
 회  
 중  
 ...



◀  
 민수  
 클럽  
 관리  
 위원장.

▲ 웃음이 끊이지 않았던 시간들!!  
 다정한 김영길 &  
 서요한 신입 회원의  
 모습!! 활락 !! ▶



주 회 봉 사 금 : 34 만 원

- \* 미국 잘다녀 오심에. **백산 강민석 5만원**
- \* 야간 주회 많은 회원 참석에 감사 하며.. **동제 박동원 3만원**
- \* 벡타이? 감사드리며가 아니고 ^^ **현암 김양우 3만원**
- \* 입회후, 처음 럭키타이를 기념하며. **삼봉 이성재 3만원**
- \* 운당 앞에 앉아 영광입니다. **옥전 배두식 3만원**
- \* 지구 회관 건립 기금 내주심에 . **화산 김 균 2만원**
- \* 신입회원 통솔차 연수회 참석하심에.. **서원 유근복 2만원**
- \* 신입회원 연수회 뒷풀이 스폰서 해주심에. **송현 김창환 2만원**
- \* 신입회원 연수회 잘 다녀 왔습니다. **벽하 이진홍 2만원**
- \* 자주 참석 못해 죄송 합니다. (각,2만원) **김영길, 영호영, 최영철, 서요한. 총 8만원**
- \* 자주 출석 하겠습니까. **경양 도재철 1만원**

[ 2007-08 로타랙트 방일 연수단 모집 ]

3660 지구가 청소년 사업의 일환으로 매년 실시해 온 로타랙트 방일 연수를 금 회기에는 아래와 같이 실시합니다.  
미래의 지도자가 될 청소년들이 국제적인 교류를 통해 더욱 발전할 수 있도록 본 연수의 취지와 중요성을 감안하시어 적극적인 참여를 바랍니다.

\*\*\*\*\* 아 래 \*\*\*\*\*

기 간 : 2008. 1. 17(목) ~ 1. 22(화)  
5박 6일

파견지 : RI 2700, 2720, 2730지구  
(후쿠오카, 구마모토, 가고시마)

모 집 : 40명 (로타랙트회원, 로타리안 자녀)  
금 액 : 1인당 650,000원

=> 12월 27일 (목)까지 신청 접수 하오니,  
대학생 자녀를 둔 본 클럽 회원님들의 많은 신청 바랍니다.

회비 납부 안내

11월 -12월 (3분기) 30만원  
2분기와 같이 3분기도 회비 납부시 30주년 기념주회 회비(5만원)를 포함하였습니다.  
회원님들께서는 착오 없으시길 바라며,  
기일내 납부해 주시기 바랍니다.  
우리 은행 (부산동래 로타리클럽 이동군)  
계좌번호 : 1002 - 334 - 416090

조	이호	성명	출석	출석률		
1번 조장 송현 김창환 출	윤기 박민 창원 세광 지광	박동규 서성민 영봉규 노수용 최수기 장석교 서요한 최영택	出 出 M 出 出 出 M	67 %		
	2번 조장 유근 이동진 출	여옥 청모 소재 경양	장석근 김영표 박준배 조상훈 도재철 고준희 허영 최영철		出 出 出 出 出 M 出	89 %
	3번 조장 소정 김형우 출	유천 계산 희산 송죽 세호 송진	조명주 성현섭 김근 김승희 손관식 안장현 김창규 이상하		M 出 出 出 出 出 出	
4번 조장 남정 정태준 M	구경 정봉 지산 준경	정대기 한상남 김태완 김진규 백성기 석광교 이상모 영호영	M M 出 M 出 出 出	78 %		
5번 조장 호산 조인호 M	만재 영욱 다공 자경 벽산 욱진 상봉	박성환 이수현 손경호 이규원 김종부 김민석 배두식 이성재	出 出 出 出 出 出 出 出		89 %	
6번 조장 민수 윤준규 출	소담 윤천 장천	김종덕 추두호 조정규 김성수 전석호 심상민 김영길	出 M 出 出 出 出 出			75 %
7번 조장 동현 오용준 출	정양 우성 남용 현양 송양	윤기호 정동민 곽요용 김양우 안영철 최석주 김서용	出 出 出 出 出 M	63 %		
8번 조장 송남 이재인 출	육담 윤담 동재 준곡 소양	최주수 김종규 박동원 문진상 이남근 이성원	M 出 出 出 出		57 %	
9번 조장 서원 유근복 출		김성석 이진홍 김광석 박찬욱 김병석	出 出 出 出			67 %
總會員 : 72 / 出席 會員 35 Make Up : 10 / 平均出席率 : 72%						

■ 건강한 뇌를 통해 행복으로 가는 길 ■

뇌 변연계의 구조

대상피질  
뇌중격부  
시상하부  
하마  
편도

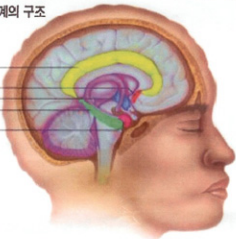

1. 나의 뇌를 신뢰하고 애정을 준다. 뇌는 주인하기 나름이다.
2. 산책한다. 뇌의 오감을 자극하는데는 걷기가 최고다.
3. 계산기 보다 암산을, 화투보다 바둑으로 뇌를 자극한다.
4. 새로운 취미나 공부에 대한 도전을 두려워하지 않는다.
5. 예술적 취미 활동과 여행으로 직관적 감성을 키운다.
6. 스트레스나 우울증에 빠지지 않도록 인생을 관리한다.
7. 이벤트나 선물로 좋은 기억이 뇌에 오래 남게 한다.
8. 안좋은 일을 당하면 좋아하는 새로운 일에 매진한다.
9. 충분한 수면, 규칙적 운동으로 뇌를 편안하게 해준다.
10. 보람을 느끼는데서 행복감을 찾는다. 업무 능률이 오른다.

☆ 다음 주 주회 안내 : 직장주회 ☆

일 시 : 2007년 11월 21일 (수) 12:30 장 소 : (주)다올테크

=> 금회기 2번째로 개최 되는 직장주회는 자경 김종부 회원께서 운영하시는 (주)다올테크 (Tel. 055 - 374 - 2183)에서 개최 되오니, 회원님들의 많은 참석 바랍니다.

\* 차량이 없으신 회원님들을 위해 미니 버스가 준비되었사오니, 11시 30분까지 허심청 앞으로 참석해 주시기 바랍니다.



世光 盧壽龍

생년 월일 : 1949. 1. 3  
입회 날짜 : 2000. 3. 8  
기부 현황 : P.H.F.

부사의 인.

추천 회원 : 안해 박성환

직업 : (주)세광약품 / 대표  
회사 : 051 - 743 - 6886 자택 : 051 - 747 - 6269  
Fax : 051 - 743 - 4224 H.P : 011 - 862 - 9665

◆ 바둑 동호회 준결승전 ◆



일 시 : 2007년 11월 12일 (월) 18:30

장 소 : 동래 RC 사무국

참 석 : 소양, 계산, 송죽, 청림, 춘경, 서원.

◆ 제 6차 정기 이사회 ◆

일 시 : 2007년 11월 21일 (수) 18:00

장 소 : 동래 RC 사무국

▶ 11월 등산 동호회 안내 ◀

일 시 : 2007년 11월 18일 (일) 09:00  
( 허심청 정문 앞 )

장 소 : 밀양 표충사

🍁 11월 마지막주 강연주회 안내 🍁

일 시 : 2007년 11월 28일 (수) 12:30

장 소 : 허심청 2층 에메랄드 룸

=> 본 클럽 김영길 (동경치과 원장) 회원께서 치아 건강 관리에 관한 강연으로 유익한 주회가 준비 되었사오니, 회원님들의 많은 참석 바랍니다.



瑞原 柳根 澁

생년 월일 : 1949. 2. 10  
입회 날짜 : 2000. 3. 8  
기부 현황 : P.H.F.

부사의 인.

추천 회원 : 안해 박성환

직업 :  
회사 : 자택 : 02 - 707 - 2678  
Fax : H.P : 011 - 884 - 2862